Orga Bildung

Qualifizierung & Zertifizierung

12/22

Nutzen Sie unseren kostenlosen Fahrdienst im Rahmen der Maßnahme!
Abholung und Rückbringung von/nach Bahnhof Schwerte.

Sie haben Interesse?
Wir freuen uns auf Ihre Kontaktaufnahme!

Orga Bildung GmbH
Auf der Hofestatt 9
58239 Schwerte
Tel.: 02304-98298-15
info@orga-bildung.de
www.orga-bildung.de

Zugelassener Träger nach AZAV
TÜVRheinland ZERTIFIZIERT
www.tuv.com ID 9105059327

40 JAHRE Orga

Orga Bildung

Qualifizierung & Zertifizierung

Learning by doing auf 600 m²

Berufspraktische Maßnahme zur

Elektrofachkraft für festgelegte Tätigkeiten in der Energie- und Gebäudetechnik

Teil 1: Installationstechniken

FbW-Maßnahme mit Bildungsgutschein
Dauer: 5 Monate

FbW

www.orga-bildung.de

Zielgruppe

Alle Arbeitslosen, Arbeitssuchende und von Arbeitslosigkeit bedrohte Personen zum sofortigen Einstieg in den ersten Arbeitsmarkt mit handwerklichem Interesse, Geschick oder handwerklicher Erfahrung.

Ziel

Personenbezogenes Zertifikat:
Elektrofachkraft für festgelegte Tätigkeiten in der Energie- und Gebäudetechnik durch das Bestehen der theoretischen und praktischen Prüfungen beim Träger gemäß Prüfordnung und Prüfvorschrift nach DGUV Vorschrift 3.

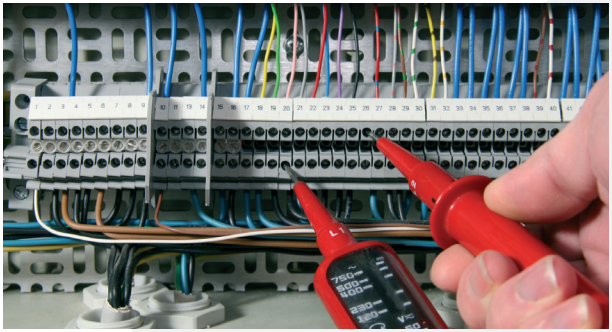

Die schwerpunktmäßige praktische Ausbildung ist unser Schlüssel zur Qualifikation!

Inhalt

Kenntnisvermittlung mit berufsspezifischer Sprachförderung

Unsere Weiterbildung basiert auf den prüfungsrelevanten Lernfeldern zum Elektroniker für Energie- und Gebäudetechnik IHK.

Orga Bildung
Qualifizierung & Zertifizierung

ZERTIFIKAT

Die Orga Bildung GmbH bestätigt, dass

Herr Max Mustermann
geb. am 01.01.2023 in Musterhausen / Musterland

folgende Inhalte durch die theoretische und praktische Prüfung erfolgreich als

„Maßnahmentiter"

nachgewiesen hat.

Prüfungsinhalte:

- Hier steht ein Prüfungsinhalt
- Hier steht ein weiterer Prüfungsinhalt
- Hier steht noch ein weiterer Prüfungsinhalt
- Noch ein Prüfungsinhalt
- Noch ein Prüfungsinhalt
- Hier steht ein weiterer Prüfungsinhalt
- Hier steht noch ein weiterer Prüfungsinhalt
- Noch ein Prüfungsinhalt
- Hier steht ein weiterer Prüfungsinhalt

Schwerte,

Orga Bildung
Orga Bildung GmbH · Auf der Hofkestatt 9
58239 Schwerte · Tel.: 02304-942098-05
Fax: 02304-942098-17 · www.orga-bildung.de

Zertifikat- Nr.: [illegible]